

Hidro - Água Fria

Escala 1/75

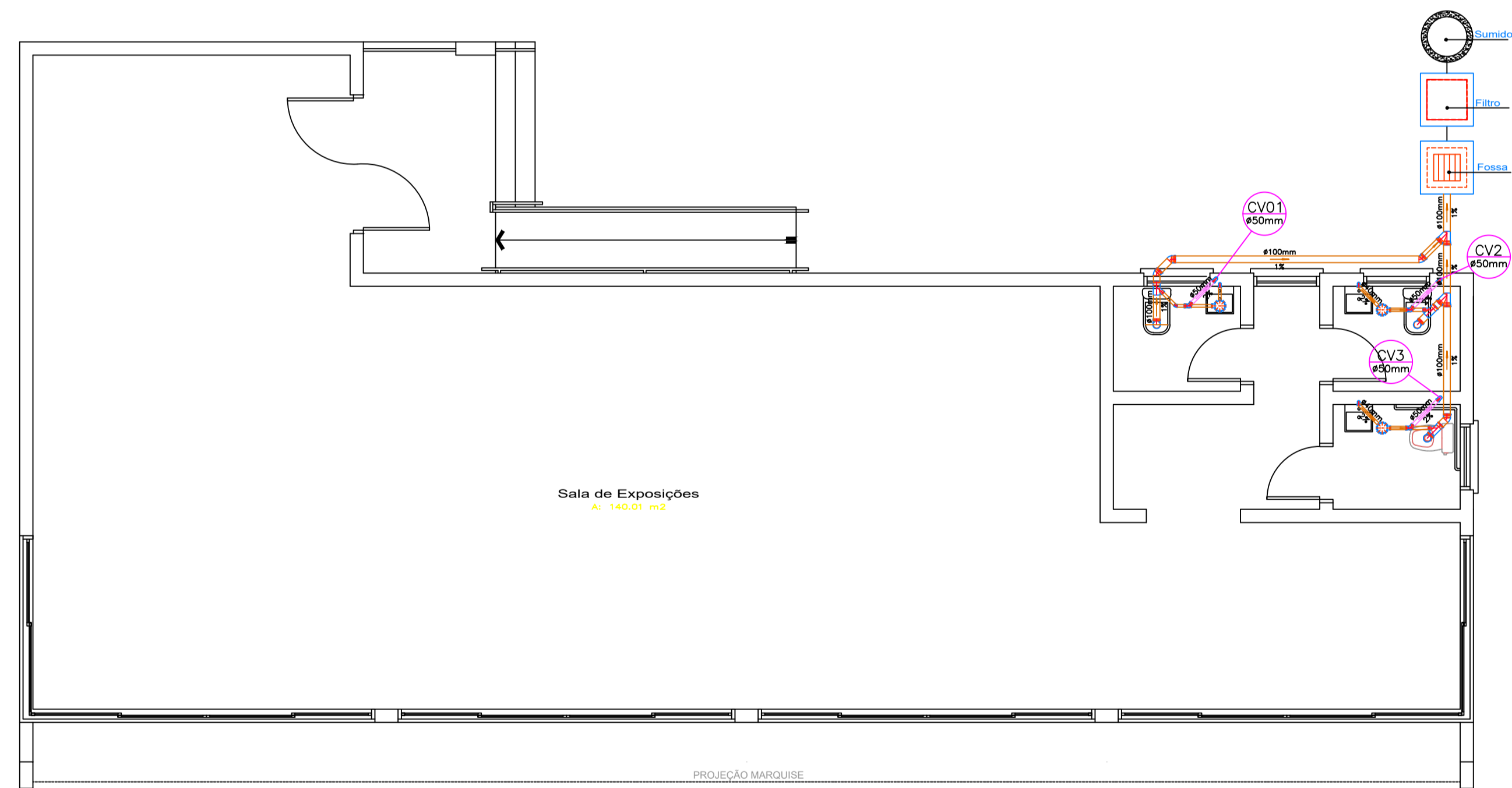

Hidrossanitário - Esgoto

Escala 1/75

DESCRIÇÃO	QTD.
Terminal 100mm	03
Terminal 50mm	03
Terminal 40mm	03
Joelho de 100mm 45°	05
Junção y de 50mm e 100mm 45°	03
Junção y de 100mm 45°	02
Caixa Sifonada Entrada: 40mm Saída: 50mm	03
Ramal de Ventilação 50mm	03
Filtro	01
Fossa	01
Sumidouro	01

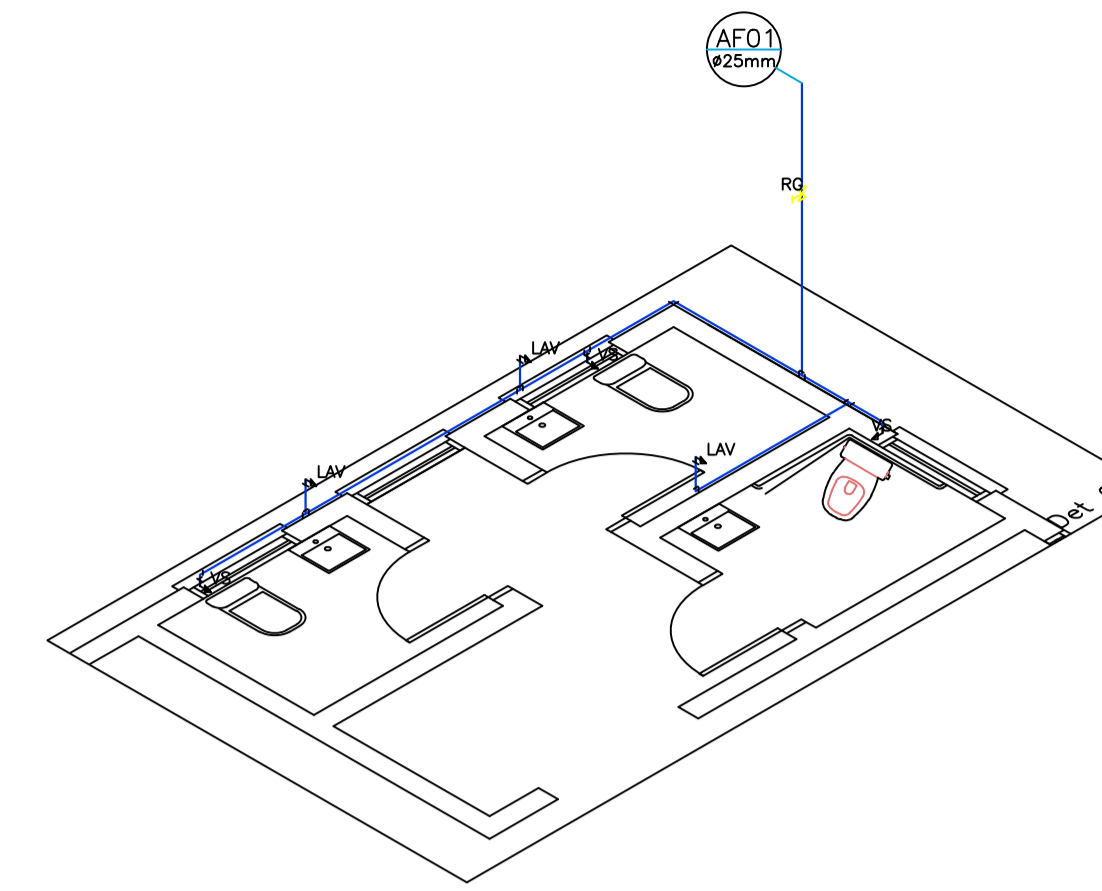

LEGENDAS:

	Alimentador predial
	Hidrômetro
	Registro de gaveta
	Registro de pressão
	Ponto de consumo
	Motor bomba
	Tubulação de alimentação
	Tubulação de água fria
	Tubulação de água quente

ALTURAS PONTOS DE CONSUMO

1,60m	Registro de Gaveta
1,10m	Registro de Pressão
1,95m	Chuveiro
0,10m	Vaso Sanitário
0,30m	Lavatório
0,90m	Pia
0,90m	Tanque
0,50m	Máquina de Lavar Roupa

OBS: Tubulação para os pontos de consumo, passam à 0,20cm do piso.

LEGENDAS:

	Tubo de Queda de Esgoto Cloacal
	Tubo de Ventilação
	Terminal 100mm
	Terminal de 75mm
	Terminal 50mm
	Joelho de 50mm 90°
	Joelho de 50mm 45°
	Joelho de 75mm 90°
	Joelho de 75mm 45°
	TE 100mm 50°
	Ralo Seco 40mm
	Caixa Sifonada Entrada: 40mm Saída: 50mm
	Caixa de Gordura Entrada: 50mm Saída: 75mm
	Ramal de Ventilação 50mm
	Encanamento
	Filtro
	Fossa
	Sumidouro

Data: Setembro /2021

LC ARQUITETOS
Escritório de Arquitetura

RUA 15 DE NOVEMBRO, 231, SÃO PEDRO DO SUL, (55)3276-1761

CENTRO CULTURAL - JARDIM PALEOBOTÂNICO DE MATA/RS

PROJETO COMPLEMENTAR: HIDROSSANITÁRIO

Resp. Técnico: Arq. Leonardo M. Panciera
CAU A91193-3

PREFEITURA MUNICIPAL DE MATA
CNPJ 88.485.412/0001-00

Resp. Técnico: Arq. Cristiane Fernandes
CAU A101071-9

ENDEREÇO: RUA CASTELO BRANCO - MATA

PRANCHA

ESCALA: INDICADA

Área total: 182,75m²

Data: Dezembro /2020

02/03